

Types de réparations et de restaurations dentaires

L'obturation en composite ("plombage blanc") : Celle-ci est réalisée à l'aide d'une résine polymérisable (qui durcit à la lumière). Elles permettent des réparations presque invisibles, puisque plusieurs teintes sont disponibles. Leur durabilité dépendra toujours de plusieurs facteurs, tels que la grosseur de la restauration, la présence de bruxisme, des habitudes alimentaires, etc. Cependant, il est important de prendre en considération qu'avec le temps ainsi que l'alimentation, la couleur de votre restauration peut altérer à long terme.

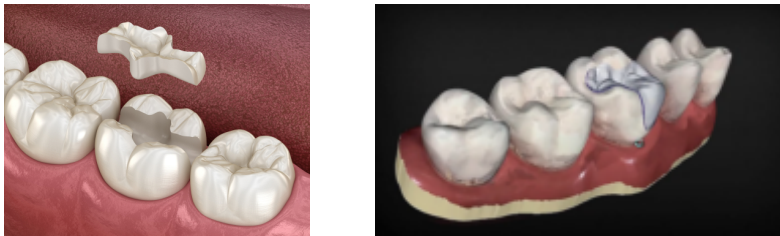

L'incrustation céramique ou en résine: Elle est utilisée lorsque la dent est fissurée, cassée, qu'elle présente un plombage défectueux et/ou volumineux. L'incrustation est simple et rapide (en 1 seul rendez-vous). Après avoir préparé la dent, votre dentiste prend l'empreinte optique, pour la fabrication sur-mesure en laboratoire. L'incrustation a une bonne durabilité et redonne à votre dent plus de 90% de sa force initiale.



La couronne dentaire : La couronne est souvent la restauration de choix pour les dents qui sont fragilisées par un gros plombage, une carie importante, plusieurs fissures ou avec un traitement de canal. Pour l'incrustation, la confection de la couronne se fait sur un seul rendez-vous, votre dentiste taille la dent, prend l'empreinte optique, et celle-ci est fabriquée sur mesure dans notre laboratoire. La couronne vient recouvrir et entourer complètement la dent, elle vient renforcer la solidité de celle-ci et est durable dans le temps. L'apparence et la fonction d'une couronne dentaire sont très semblables à celles d'une dent naturelle.

